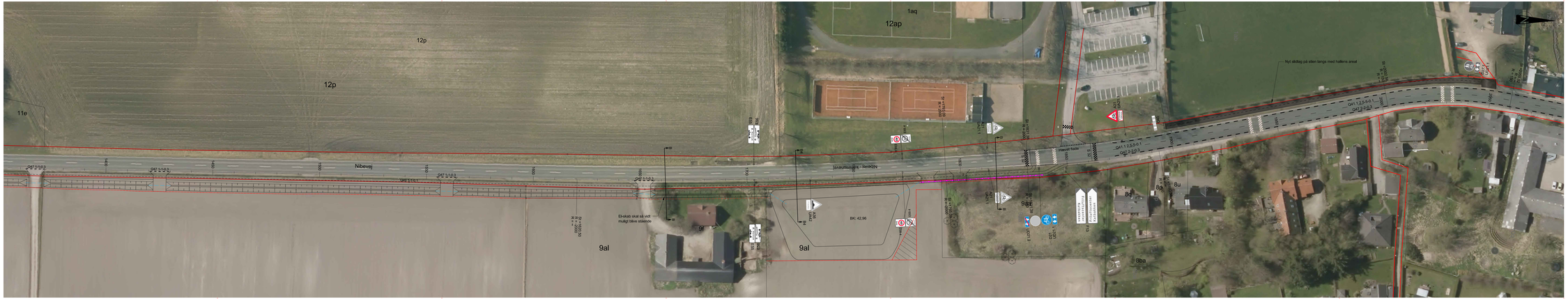

NOTE: C1_UD_1_103 A

Ubenævnte mål er i m.
Koordinatsystem er I DKTM2.

Linjeføring afsættes, af entreprenøren, efter eksisterende kørebanekant.

Tværprofiler fremgår af tegning C1_UD_3_301.

Længdeprofil fremgår af tegning C1_UD_7_701.

Overkørsel udføres som Vejdirektoratets typetegning nr. 25428.

Ny hævet fælde udføres til en skiltet hastighed på 40 km/t.

SIGNATURER:

- Grundkort
- Vejprojekt
- Skel
- Nyt skel
- Regnvandsledning
- Drænledning
- Ny afmærkning

Udgave	Beregnings/Revision	Dato	Udført	Kontrol	Godkendt
Bag:	Cykelstrækninger i Rebild Kommune	Bag nr.:	221091		
	Nibevej	Dato:	2020.01.20		
Emne:	Vejplan	Tegn nr.:			Rev.:
	St. 1360 - 2080		C1_UD_1_103		A

Cad File: C1_UD_1_103.Dgn Ud: MAK Kont.: THNB Godk.: MAK Mål: 1:500 1680x297

NIRAS

NIRAS A/S
Østre Havnegade 12
9000 Aalborg
Telefon 9632 6400
Telefax 9632 6474
E-mail niras@niras.dk

Path: I:\Miljø\21Data\DA22\181\PROJECT\07_TRAFIK\RG\01-05_CADM\DEfilnavn\SHEETS\01-C_ROAD_PlnRdCl\C1_UD_1_103.Dgn Print: 09:19:49 2020.02.03